

LA CITOYENNE SOLAIRE



**DEPUIS 2017, CITOYENS ET COLLECTIVITÉS LOCALES
S'ASSOCIENT EN HAUTE-VIENNE
ET NORD-DORDOGNE**

COPTEC – 22 JUIN 2020



HISTORIQUE

- ***2014 : Démarrage de l'éolienne citoyenne de Rilhac-Lastours par EOL87***
- ***2016 : Création de La Citoyenne Solaire***
- ***Août 2017 : Installation de la première centrale photovoltaïque***
- ***Juin 2020 : Préparation de la 18^{ème} centrale***
- ***Notre projet : Construire un territoire à énergie positive et citoyenne***
- ***Objectif énergétique : Atteindre le Mégawatt installé***
- ***Objectif collectif : Dépasser les 500 adhérents***

LA CITOYENNE SOLAIRE



QUI SOMMES-NOUS ?

En quelques chiffres

(au 22/06/2020)

- **93 associés dont 3 communes**
- **129 400 € collectés (capital social)**
- **17 centrales en exploitation**
 - **15 x 9kWc + 2 x 36 kWc = 207 kWc**
 - **1150 m² de panneaux PV**
 - **240 000 kWh/an (eq. 69 ménages)**
- **Des projets à l'étude**
 - **Centrales de 36 à 100 kWc**
 - **Soit 200 à 600 m²**



LA CITOYENNE SOLAIRE



LES ASSOCIÉS

- **93 associés :**
 - * **90 particuliers, essentiellement résidents Haute-Vienne et Dordogne, pour 90% du capital ; chacun détenant de 1 à 100 parts de 100€ chacune,**
 - * **3 communes (10% du capital)**

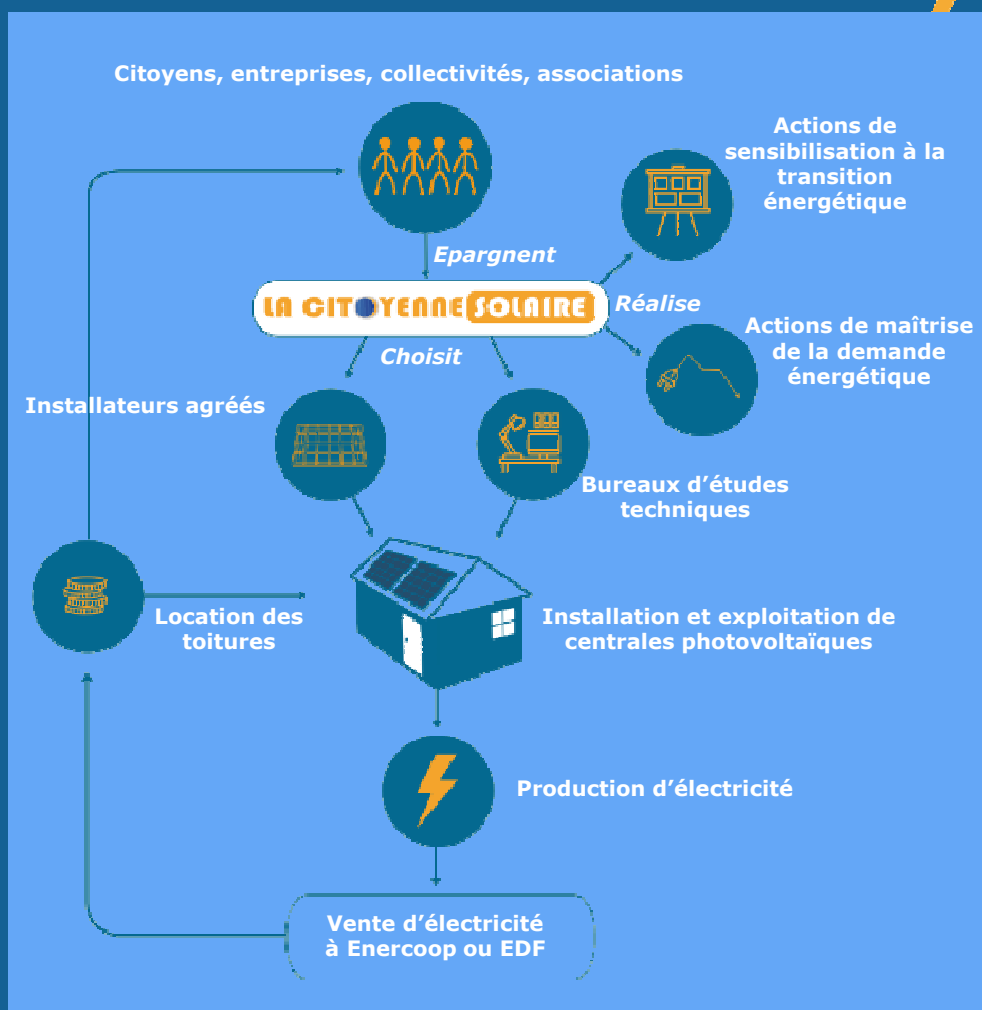

LA CITOYENNE SOLAIRE



RÔLE DES CITOYENS ET DES COLLECTIVITÉS

Maîtrise totale du projet :

- ☀ ***Gestion et animation du collectif***
- ☀ ***Sélection des toitures***
- ☀ ***Choix des prestataires et partenaires***
- ☀ ***Financement des centrales***
- ☀ ***Choix stratégiques***
- ☀ ***Organisation / participation à des manifestations de promotion et de sensibilisation (Alternatiba, éco-rurales, foires bio, journées du parc, etc.)***



LA CITOYENNE SOLAIRE



LES CENTRALES





LES CENTRALES

N°	Appellation	Dpt	Commune	kWc	Date de MES
1	Cantonniers	87	Rilhac-Lastours	9	13-oct.-17
2	Leybardie	87	Rilhac-Lastours	9	13-oct.-17
3	Combeau	24	Milhac-de-Nontron	9	14-févr.-18
4	Grand Rue Milhac	24	Milhac-de-Nontron	9	8-janv.-18
5	Ane & Carotte	87	Champagnac-la-Rivière	9	30-mars-18
6	Perbin	87	La Meyze	9	3-août-18
7	Pouyouleix	24	St-Jory-de-Chalais	9	19-juin-18
8	SdF St Jory	24	St-Jory-de-Chalais	9	11-juin-18
9	SdF Champagnac	87	Champagnac-la-Rivière	9	30-mars-18
10	Les Gravilles	87	Rilhac-Lastours	9	24-janv.-18
11	SdF Pageas	87	Pageas	9	15-mai-19
12	Vaudet	87	Les Cars	36	18-avr.-19
13	Le Puy St-Pierre	24	St-Pierre-de-Frugie	9	19-avr.-19
14	La Chataigneraie	87	St-Laurent-sur_Gorre	9	18-avr.-19
15	Grand Peytour	24	St-Saud-Lacoussière	9	28-mai-19
16	Préau Chalais	24	Chalais	9	27-mai-19
17	Verdoyer	24	Champs-Romain	36	21-nov.-19

LA CITOYENNE SOLAIRE



Mise en service le 18 04 2019



Mise en service le 18 04 2019

LA CITOYENNE SOLAIRE



ORGANISATION GÉNÉRALE



Cercle technique

- Recherche et analyse des toitures
- Mise en place et contrôle des chantiers
- Suivi de l'exploitation



Cercle communication

- Actualisation des supports (site web, flyers, etc.)
- Communication auprès des citoyens et des collectivités
- Organisation d'évènements

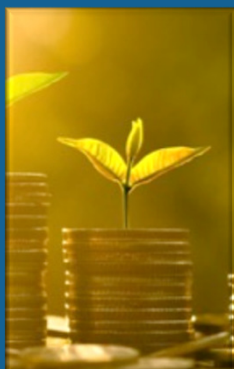

Cercle financier

- Suivi de la trésorerie & de la facturation
- Relations avec les banques et le cabinet comptable
- Evaluation économique des projets



Cercle administratif

- Suivi de l'ensemble des dossiers et actions
- Organisation des réunions (AG, CG, etc.)
- Dossiers de subventions
- Accueil des actionnaires

LA CITOYENNE SOLAIRE



PARTENAIRES

- ☀ **ENCIS Environnement (BE technique)**
- ☀ **ADEME (subventions)**
- ☀ **Région Nouvelle-Aquitaine (subventions)**
- ☀ **CIRENA (réseau accompagnant les projets d'EnR citoyens en Nouvelle-Aquitaine)**
- ☀ **Enercoop / EDF (achat partiel de l'électricité produite)**

